



NORTH II

285, 287, rue North

Propriétaire

Immobilière SHQ

Architecte

Jules Masson-Lussier

Adresses

285 et 287, rue North (J9H 3C7)
Gatineau

Année de construction: 1994

Structure: Bois

Catégorie: Personnes âgées

Nombre d'étages: 2

Nombre de logements: 32

Typologie: 31 x 1cc
1 x 2cc

Salle communautaire: Oui

Ascenseurs: Oui



Plan d'implantation

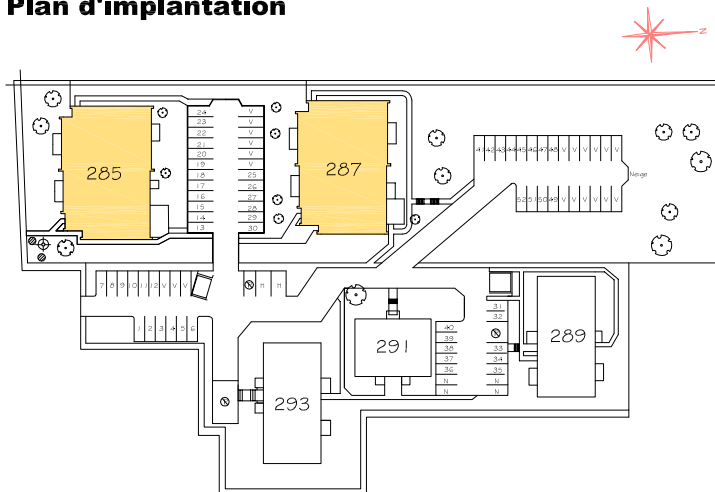

Plans des étages

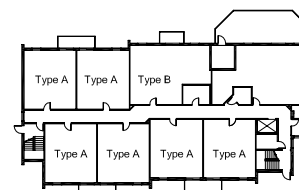

Rez-de-chaussée (285, rue North)

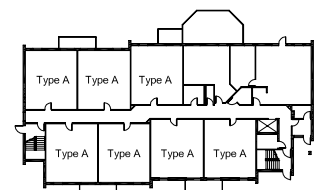

Rez-de-chaussée (287, rue North)

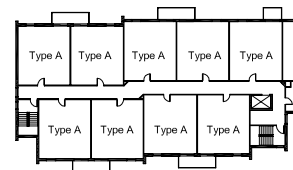

Étage type (285 et 287, rue North)

Logements types

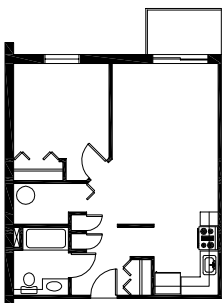

Type A - 1cc
50 m²

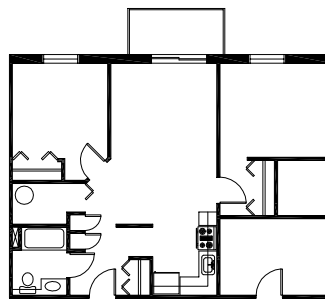

Type B - 2cc
75 m²

Caractéristiques générales

Surface du terrain:	11 588 m ²
Aires gazonnées:	5 808 m ²
Aires de stationnement:	2 792 m ²
Stationnement:	Extérieur
Rangement:	Dans le logis
Salle de lavage:	Communes