



PARC DES ORMES

15, rue Des Étudiants

1/2

Propriétaire

Immobilière SHQ

Architecte

Marcel Landry

Adresse

15 rue Des Étudiants (J8Y 1B8)
Gatineau

Année de construction: 1985

Structure: Bois

Catégorie: Familles

Nombre d'étages: 2

Nombre de logements: 22

Typologie: 18 x 1cc
4 x 2cc

Salle communautaire: Oui

Ascenseur: Oui

Plan d'implantation:

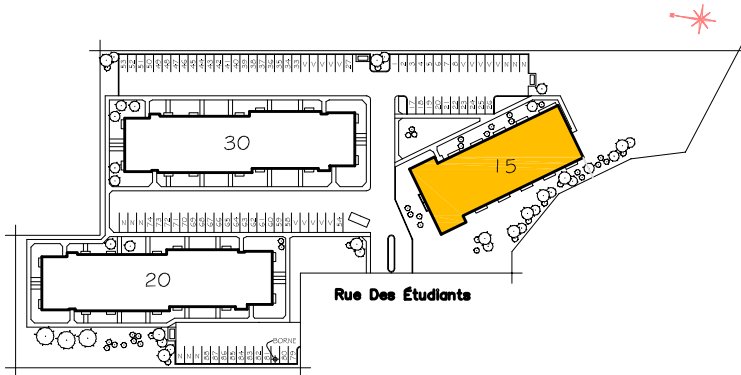

Plans des étages:

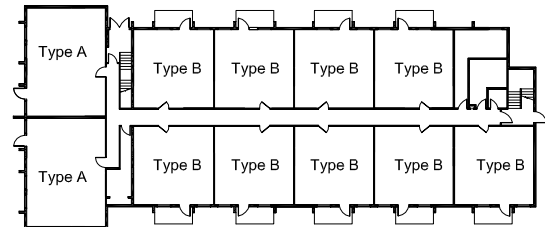

Rez-de-chaussée

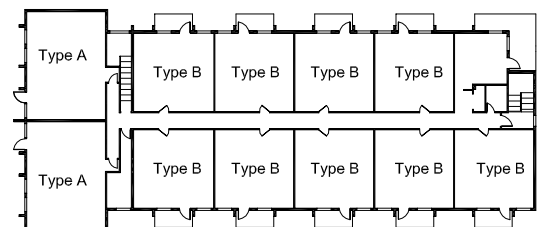

2e étage

Logements types:

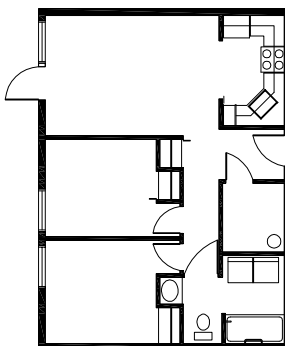

Type A-2cc
69 m²

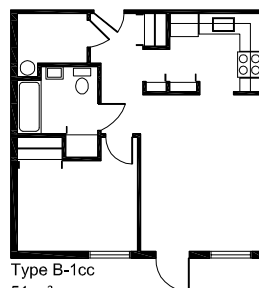

Type B-1cc
51 m²

Caractéristiques générales

Surface du terrain:	12 330 m ²
Aires gazonnées:	4194 m ²
Aires de stationnement:	3274 m ²
Stationnement:	Extérieur
Rangement:	Dans le logis
Salle de lavage:	Communes, aux étages



PARC DES ORMES

20 et 30, rue Des Étudiants

2/2

Propriétaire

Immobilière SHQ

Architecte

Marcel Landry

Adresses

20 et 30, rue Des Étudiants (J8Y 1B8)
Gatineau

Année de construction: 1985

Structure: Bois

Catégorie: Familles

Nombre d'étages: 3

Nombre de logements: 64

Typologie: 12 X 1cc 28 X 3cc
16 X 2cc 8 X 4cc

Salle communautaire: Non

Ascenseur: Non



Plans des étages:

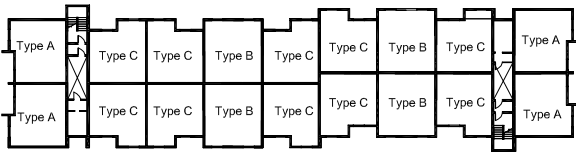

Sous-sol

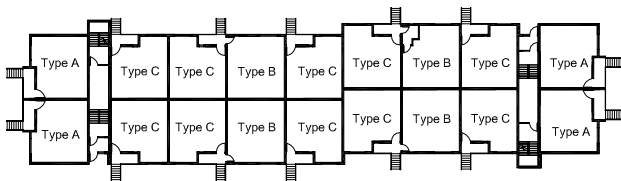

RDC

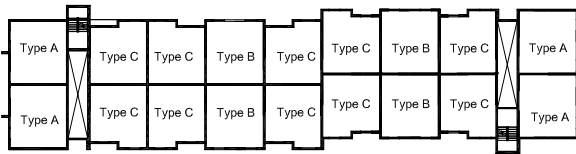

2e étage

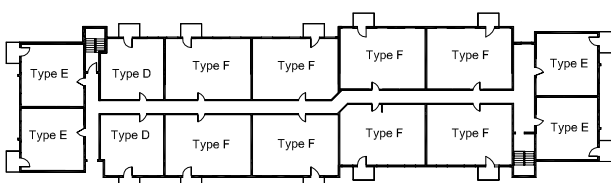

3e étage

Maisonnettes

Appartements

Logements types:

Type A 3 cc

Type B 4 cc

Type C 3 cc

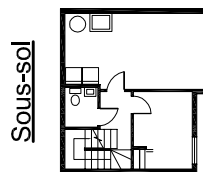

Sous-sol 43m²

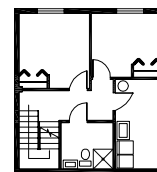

Sous-sol 45m²

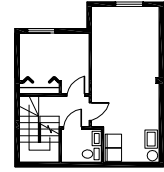

Sous-sol 40m²

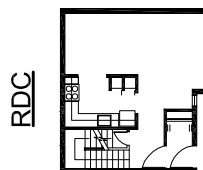

RDC 43m²

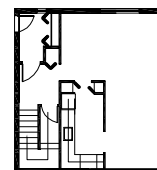

RDC 45m²

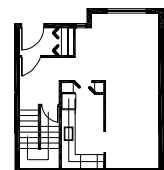

RDC 42m²

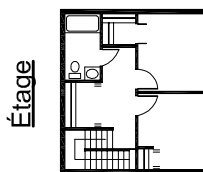

Étage 45m²

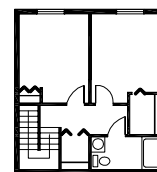

Étage 45m²

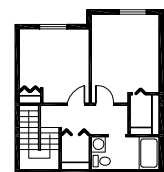

Étage 42m²

Type D 1 cc

Type E 1 cc

Type F 3 cc

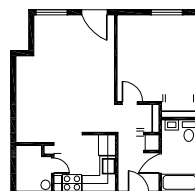

48m²

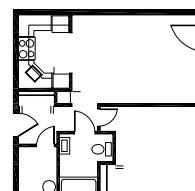

49m²

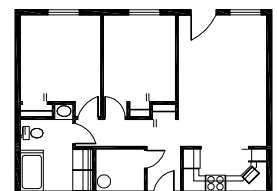

66m²

* Pour voir les caractéristiques générales de ce projet ainsi que le plan d'implantation, se référer au petit tableau sur la fiche signalétique "PARC DES ORMES, 15 Des Étudiants".