



LABROSSE

365, boulevard La Vérendrye Est

1/2

Propriétaire

Immobilière SHQ

Architecte

Jean Bélanger

Adresse

365 La Vérendrye Est (J8P 719)

Gatineau

Année de construction: 1990

Structure: Bois

Catégorie: Familles et personnes âgées

Nombre d'étages: 3

Nombre de logements: 45

Typologie: 42 x 1cc
3 x 2cc

Salle communautaire: Oui

Ascenseur: Oui



Plan d'implantation

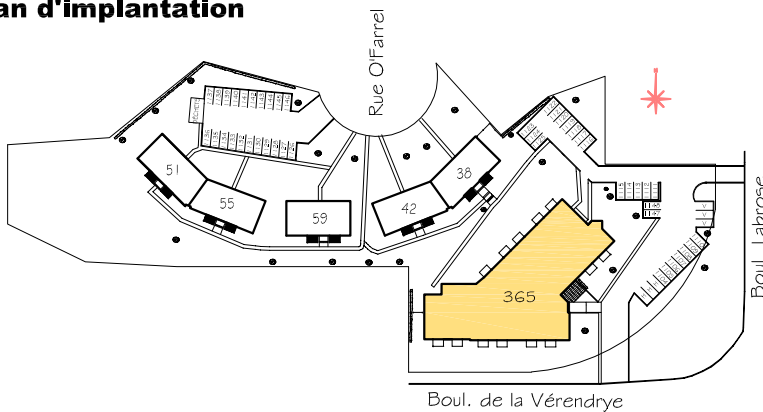

Plans des étages

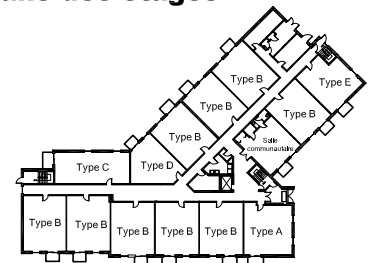

Rez-de-chaussée

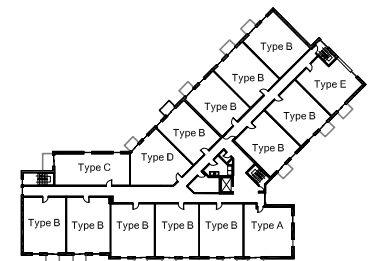

Étage type

Logements types

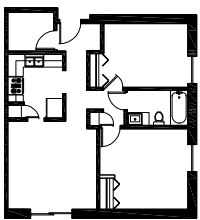

Type A -2cc
66 m²

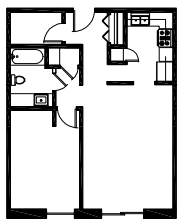

Type B -1cc
60 m²

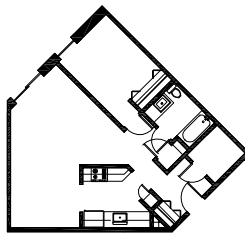

Type D -1cc
62 m²

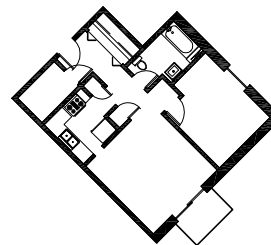

Type E -1cc
55 m²

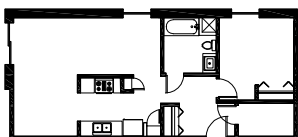

Type C -1cc
62 m²

Caractéristiques générales

Surface du terrain:	3152 m ²
Aires gazonnées:	1757 m ²
Aires de stationnement:	792 m ²
Stationnement:	Extérieur
Rangement:	Dans le logis
Salle de lavage:	Commune, au RDC