



CHAMPLAIN

70,74 et 115, rue de la Baie

Propriétaire

Office municipal d'habitation de Gatineau

Architectes

Audet.Blais & Grondin

Adresses

70 et 74, rue de la Baie (J8T 3H6)

115, rue de la Baie (J8T 3H4)

Gatineau

| | |
|-------------------------------|----------|
| Année de construction: | 1983 |
| Structure: | Bois |
| Catégorie: | Familles |
| Nombre d'étages: | 2 |
| Nombre de logements: | 12 |
| Typologie: | 12 x 3cc |
| Salle communautaire: | Non |
| Ascenseur: | N/A |



Plan d'implantation

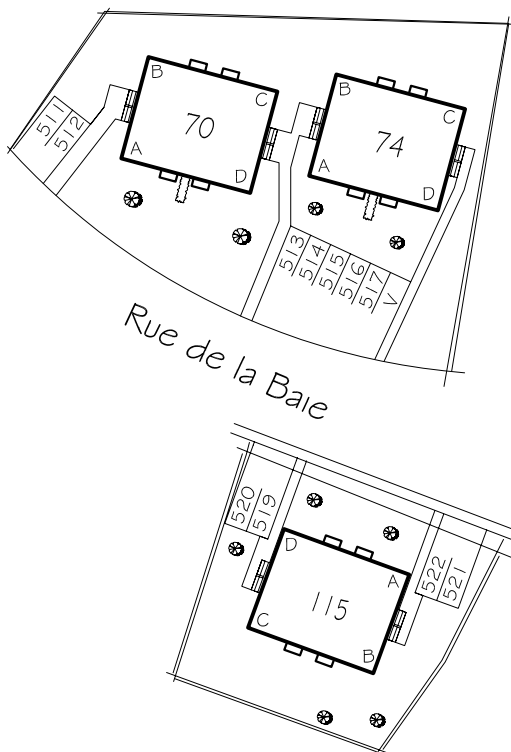

Logement type

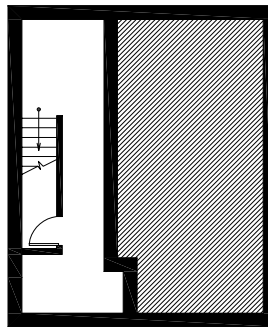

Sous-sol
4.5 m²

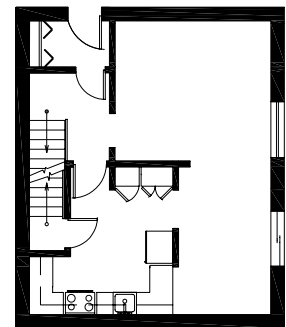

Rez-de-chaussée
48 m²

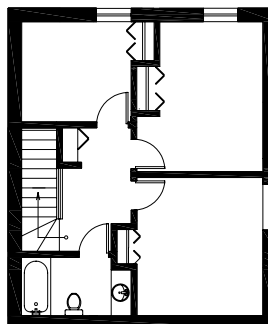

Étage - 3cc
48 m²

Caractéristiques générales

| | |
|-------------------------|----------------------|
| Surface du terrain: | 2 700 m ² |
| Aires gazonnées: | 1535 m ² |
| Aires de stationnement: | 338 m ² |
| Stationnement: | Extérieur |
| Rangement: | Au sous-sol |
| Salle de lavage: | Au sous-sol |