



Propriétaire

Immobilière SHQ

Architectes

Jean Bélanger et Simon Halatcheff

Adresses

18, rue Nilphas-Richer (J8T 7T5)

24, rue Nilphas-Richer (J8T 7T4)

30, rue Nilphas-Richer (J8T 7T3)

36, rue Nilphas-Richer (J8T 7T2)

42, rue Nilphas-Richer (J8T 7T1)

Gatineau

Année de construction: 1986

Structure: Bois

Catégorie: Familles

Nombre d'étages: 3

Nombre de logements: 60

Typologie:
5 x 1cc
30 x 2cc
20 x 3cc
5 x 4cc

Salle communautaire: Non

Ascenseurs: Non

Plan d'implantation

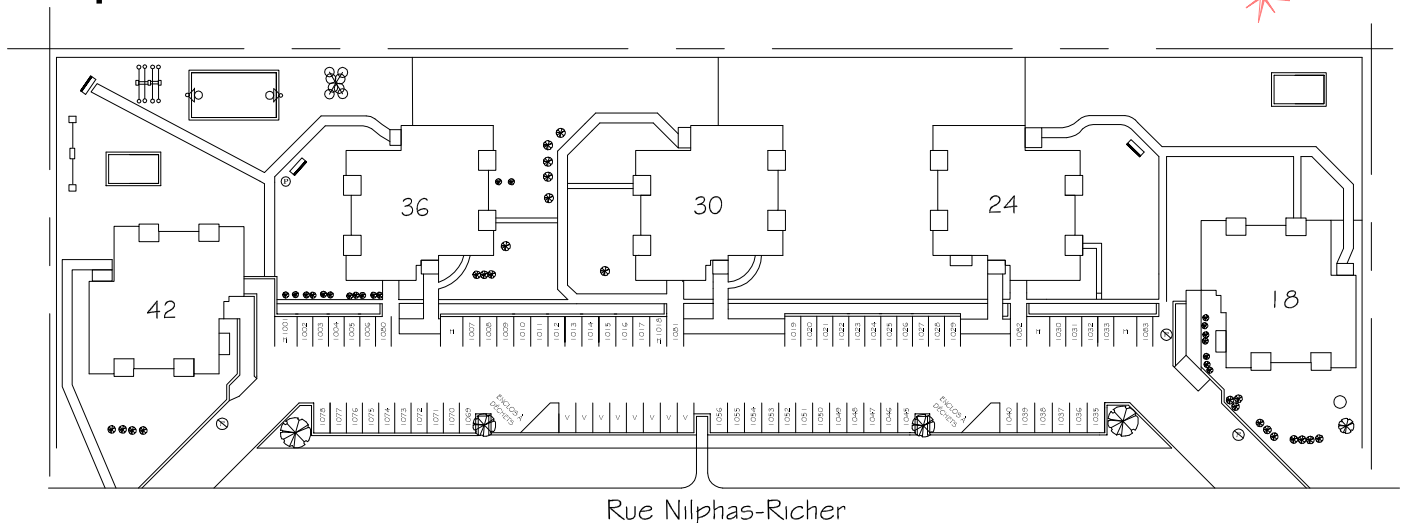

* Voir page suivante pour plans de logements types.

Caractéristiques générales

Surface du terrain:	13 525 m ²
Aires gazonnées:	8134 m ²
Aires de stationnement:	2726 m ²
Stationnement:	Extérieur
Rangement:	Dans le logis
Salle de lavage:	Dans le logis



Propriétaire

Immobilière SHQ

Architectes

Jean Bélanger et Simon Halatcheff

Adresses

18, rue Nilphas-Richer (J8T 7T5)

24, rue Nilphas-Richer (J8T 7T4)

30, rue Nilphas-Richer (J8T 7T3)

36, rue Nilphas-Richer (J8T 7T2)

42, rue Nilphas-Richer (J8T 7T1)

Gatineau

Année de construction: 1986

Structure: Bois

Catégorie: Familles

Nombre d'étages: 3

Nombre de logements: 60

Typologie:
5 x 1cc
30 x 2cc
20 x 3cc
5 x 4cc

Salle communautaire: Non

Ascenseurs: Non



Plans des étages

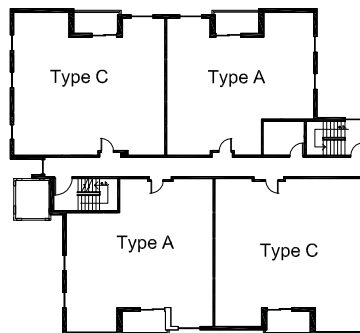

Rez-de-chaussée

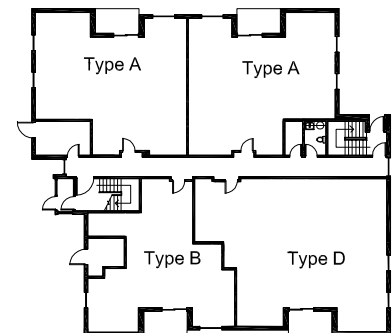

Étage type

Logements types

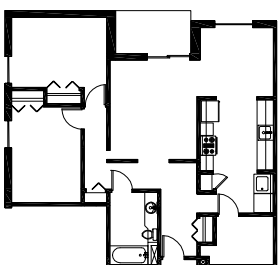

Type A - 2cc
85 m²

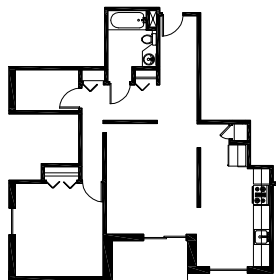

Type B - 1cc
69 m²

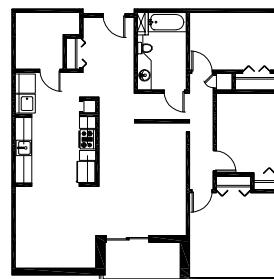

Type C - 3cc
103 m²

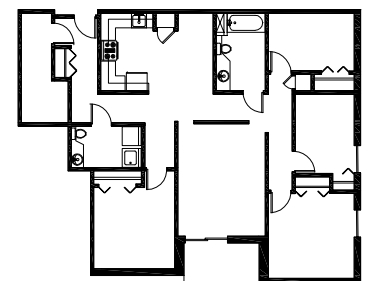

Type D - 4cc
117 m²