



CHAMPLAIN

70,74 et 115, rue de la Baie

Propriétaire

Immobilière SHQ

Architectes

Audet.Blais & Grondin

Adresses

70 et 74, rue de la Baie (J8T 3H6)

115, rue de la Baie (J8T 3H4)

Gatineau

Année de construction: 1983

Structure: Bois

Catégorie: Familles

Nombre d'étages: 2

Nombre de logements: 12

Typologie: 12 x 3cc

Salle communautaire: Non

Ascenseur: N/A



Plan d'implantation

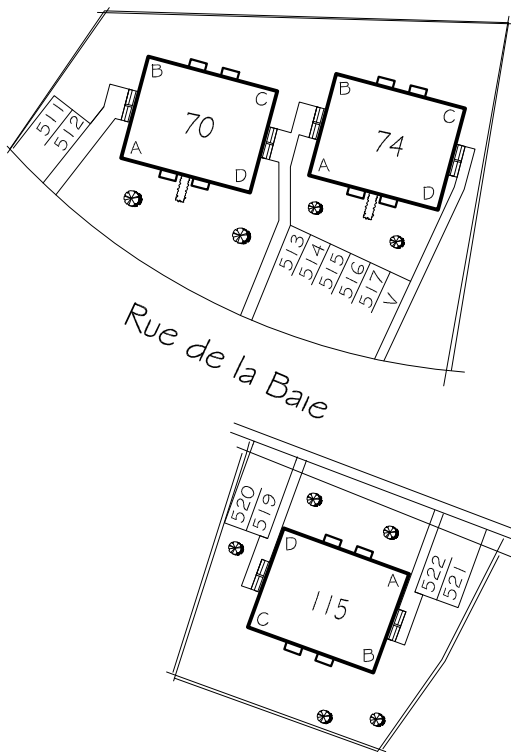

Logement type

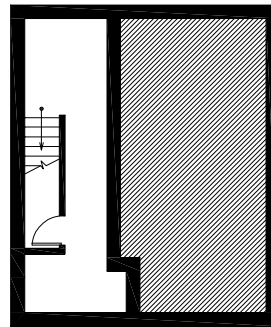

Sous-sol
4.5 m²

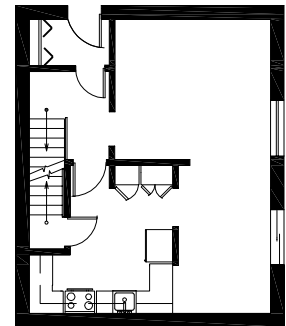

Rez-de-chaussée
48 m²

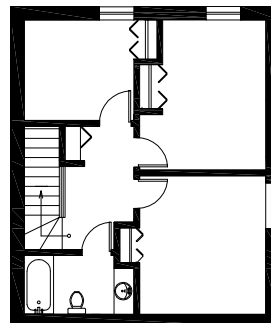

Étage - 3cc
48 m²

Caractéristiques générales

Surface du terrain:	2 700 m ²
Aires gazonnées:	1535 m ²
Aires de stationnement:	338 m ²
Stationnement:	Extérieur
Rangement:	Au sous-sol
Salle de lavage:	Au sous-sol