



PEARSON

89, rue Pearson

Propriétaire
Immobilière SHQ

Architecte
Jacques Savard

Adresse
89, rue Pearson (J9H 6G1)
Gatineau

Année de construction: 1990

Structure: Bois

Catégorie: Familles

Nombre d'étages: 4

Nombre de logements: 15

Typologie:
2 x 1cc
9 x 2cc
4 x 3cc

Salle communautaire: Non

Ascenseur: Non

Plan d'implantation

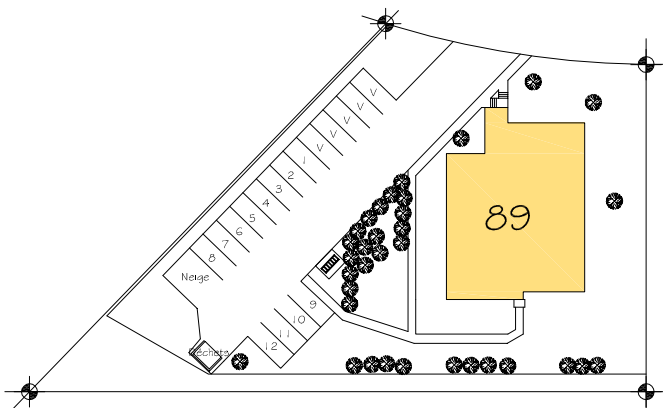

Plans des étages

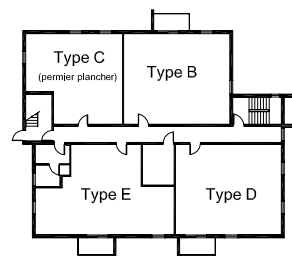

Sous-sol

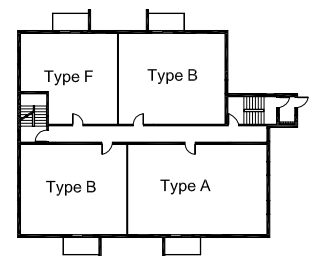

2e étage

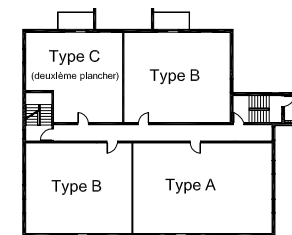

Rez-de-chaussée

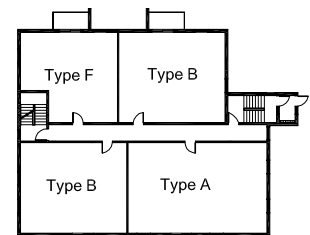

3e étage

Logements types

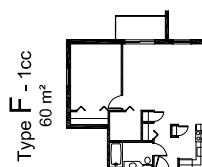
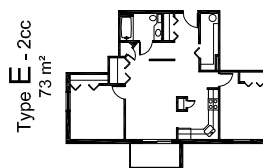
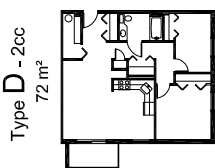
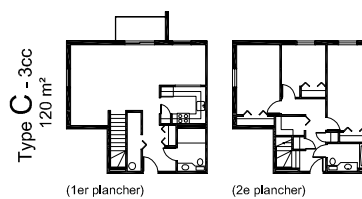
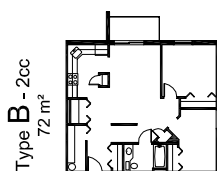
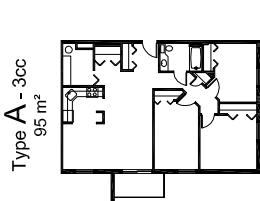

Caractéristiques générales

Surface du terrain:	2 622 m ²
Aires gazonnées:	1 448 m ²
Aires de stationnement:	680 m ²
Stationnement:	Extérieur
Rangement:	Dans le logis
Salle de lavage:	Dans le logis