



DUPLEX KENT

123, rue Kent

1/1

Propriétaire

Habitations de l'Outaouais métropolitain

Architecte

PIERRE MORIMANNO, Architecte

Adresses

77, rue Des Pinsons (J9A 2V7)
Hull, Gatineau (Qc)

Année de construction: 2000

Structure: Bois

Catégorie: Personne seul

Nombre d'étages: 2

Nombre de logements: 2

Typologie: 2x 2cc

Salle communautaire: Non

Ascenseur: Non



Plan d'implantation

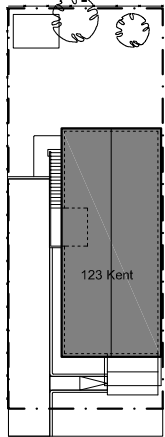

123 RUE KENT

Plans des étages Type 2cc

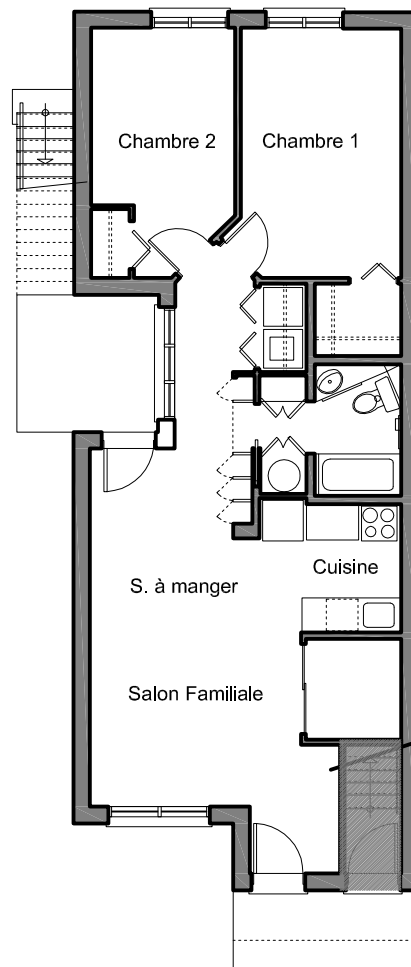

Rez-de-chaussée
Logement Type 2cc
73.2 m²

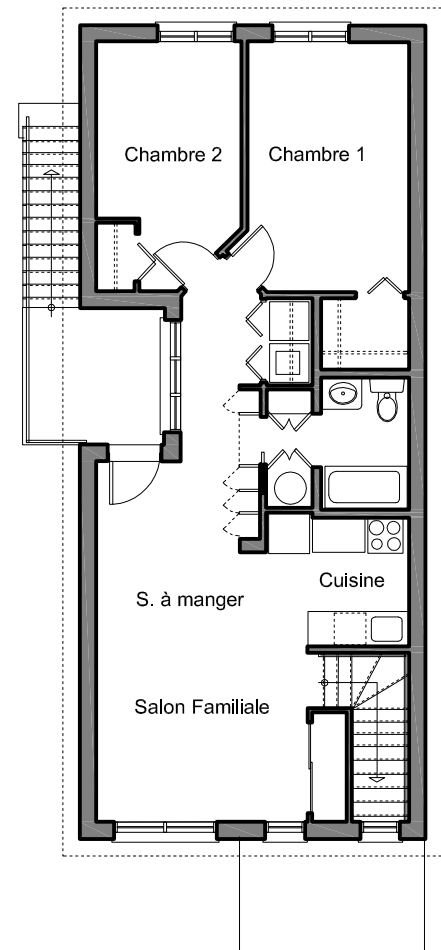

Étage
Logement Type 2cc
72.5 m²

Caractéristiques générales

Surface du terrain:	265.0 m ²
Aires gazonnées:	100.3 m ²
Aires de stationnement:	40.5 m ²
Stationnement:	oui
Rangement:	Non
Salle de lavage:	Non