



RÉSIDENCE LUCIENNE BOURGEOIS

240, rue Notre-Dame

Propriétaire

Résidence Lucienne Bourgeois

Architecte

Jacques Savard

Adresse

240 Notre-Dame
Gatineau (J8P 7Y6)

Année de construction: 1992

Structure: Bois

Catégorie: Personnes âgées

Nombre d'étages: 3

Nombre de logements: 21

Typologie: 21 x 1cc

Salle communautaire: Oui

Ascenseur: Oui



Plan d'implantation

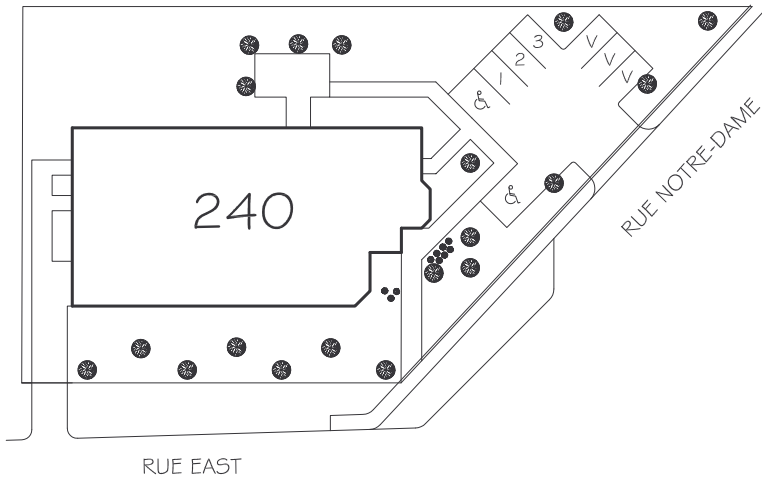

Plans des étages

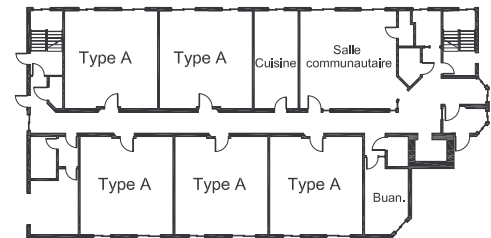

Rez-de-chaussée

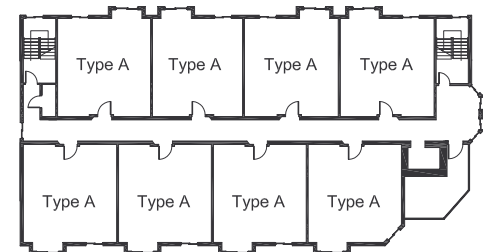

Étage type

Logement type

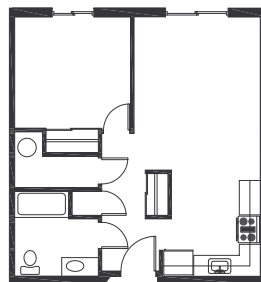

Type A - 1cc
50 m²

Caractéristiques générales

Surface du terrain: 2 033 m²

Aires gazonnées: 1 260 m²

Aires de stationnement: 234 m²

Stationnement: Extérieur

Rangement: Dans le logis

Salle de lavage: Commune, au rez-de-chaussée